SHINHAN KEG
Made in Korea

SHINHAN KEG

The Best RSR Keg

SHINHAN産業(株)

Company Profile

SHINHAN産業(株)は…

「韓国最高品質のケグメーカー」として

SHINHAN産業は韓国最高品質のケグメーカーとして最高品質の「SHINHAN KEG」を
世界ビール会社、国内シェアトップのビール会社を含め
韓国内外のビールや飲料メーカーへ提供しています。

「50年の歴史」を持っている企業

SHINHAN産業は50年以上の経験と技術力に基き、
顧客のニーズに応じて最高品質のケグ製品を提供出来るよう、努力し続けます。

「世界最高品質のRSR KEG」を生産

SHINHAN産業は産業用ゴム部品専門メーカーとしての経験を活かし、
ケグ本体の上下部分にゴムを付着し機能性を高めたRSR(Rubber-Steel-Rubber)KEGを開発し、
専門的な世界最高基準の品質を持っています。

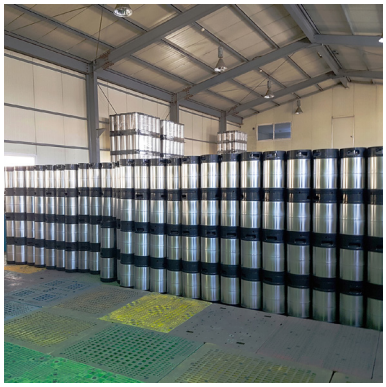

The SHINHAN KEG Advantage

ゴム専門メーカー

- **ケグ専門性**　韓国最初及び最高ケグ製造メーカー ケグ及びケグ設備関連特許を保有しています。
- **ゴム専門性**　ゴム配合、接着、射出専門企業 ‘根本技術専門企業’ として 認証されています。
- **研究開発 & 品質管理**　ISO 9001 / ISO 14001認証企業 ‘研究担当部署運営’ 認証企業

リーディング企業

- **世界1位顧客**　世界1位ビールメーカーの ヨーロッパ、アジア製造所で使用中
- **韓国1位顧客**　韓国1位ビールメーカーの全国の 醸造所で使用中
- **有能な** brewery　韓国及び世界主要手作りビール、 コーヒー、飲料醸造所で使用中

オリジナル商品

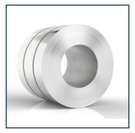

良質の材料　POSCOのAISI 304使用 マイクロマティックのスペア使用

対耐性　耐重試験　9,000Nで変形なし 落下試験で変形なし

安全性　EC Regulation 1935/2004認証 （食品接触材料及び物品に関する欧州規則）

利便性　柔らかくて便利なつまみ 温度変化の影響が少ないつまみ

静音　洗浄、注入、移動、積載の際、低騒音 ケグ接触装備、設備、車両保護

軽量　同級のステンレス製より 1~3kg 軽量

デザイン性　綺麗な外形の光沢 ボディ、ゴムにカラーコーティング出来ます

KEG Products

RSR 10X Series （容量 : リットル/ガロン、 サイズ : MM / IN、 高さ:MM / IN、 重量 : KG / LB）

RSR 101

C	10 / 2.64
D	261 / 10.28
H	297 / 11.69
W	4.7 / 10.36

RSR 102

C	10 / 2.64
D	229 / 9.02
H	348.2 / 13.71
W	4.7 / 10.36

RSR 103

C	10 / 2.64
D	237 / 9.33
H	338 / 13.31
W	4.2 / 9.26

RSR 20X Series （容量 : リットル/ガロン、 サイズ : MM / IN, 高さ:MM / IN, 重量 : KG / LB）

RSR 201

C	20 / 5.28
D	261 / 10.28
H	491 / 19.33
W	5.8 / 12.79

RSR 202

C	20 / 5.28
D	229 / 9.02
H	594.7 / 23.41
W	5.8 / 12.79

RSR 203

C	20 / 5.28
D	237 / 9.33
H	568 / 22.36
W	4.7 / 10.36

RSR SD Series （容量 : リットル/ガロン、 サイズ : MM / IN, 高さ:MM / IN, 重量 : KG / LB）

RSR SD 102

C	10 / 2.64
D	229 / 9.02
H	371 / 14.61
W	3.6 / 7.94

RSR SD 202

C	20 / 5.28
D	229 / 9.02
H	565 / 22.24
W	4.3 / 9.48

RSR Color Series

- 適用ケグ : 全てのケグ
- 適用部分 : ボディ / 上下段ゴム
- 塗料 : 自然塗料
- 色 : 基本カラー
- 技術 : 特殊コーティング
- 性能 : 密封性、耐衝撃性、耐摩耗性、耐久性

KEG Services

Quick Delivery Program

いつ納入出来ますか?

韓国、アメリカ、日本から迅速に出荷致します。

Empty Keg Return Program

国内で流通したケグの回収はしていますか?

回収したケグを洗浄、保管、管理して配送致します。

Rental Program

短期的にケグが必要な時は？

数量制限及び期間制限なしにすぐ使えるケグをレンタル致します。

Rent-to-Own Program

一時払込みでKEG費用が負担出来ますか?

月に一定額を払込みでKegを利用して、追ってKegを所有することが可能で御座います。

Ready to Fill Service

すぐにFILLINGするKEGが必要でしょうか?

出荷前に追加洗浄及び滅菌を実施して CO_2 ボリューム付いたKegを供給致します。

Keg Repair Service

破損部位の修理が必要ですか？

Keg Body/上下段/Neck損傷修理、Spear部品交換(交代)、安定装置除去などのサービスを提供致します。

Keg Washing Service

Kegの専門洗浄が必要ですか?

乾燥ビールの残余物除去、BeerStone除去、薬品洗浄、スチーム滅菌などのサービスを提供致します。

Keg Renovation Service

中古KEGを新たらしいKEGにされますか?

Logo/ステッカー除去、Keg body光沢、Logo再印刷などのサービスを提供致します。

Keg Management Service

KEGの追跡履歴を向上させたいでしょうか?

2D matrix barcode、QR code、RFID transponderの付着することが可能で御座います。

SHINHAN産業(株)

HQ·Factory: 67, Namdongseo-ro 316 beon-gil, Namdong-gu, Incheon, South Korea, 21630
Telephone: +82-32-812-3131~3 / Fax: +82-32-812-3130
shinhankeg@shinhanrubber.com
www.shinhankeg.com